

PUG

PLAN URBANISTIC
GENERAL

SAT SALCENI, COMUNA POCHIDIA
RETELE ALIMENTARE CU APA POTABILA
SI ENERGIE ELECTRICA
REGLEMENTARI

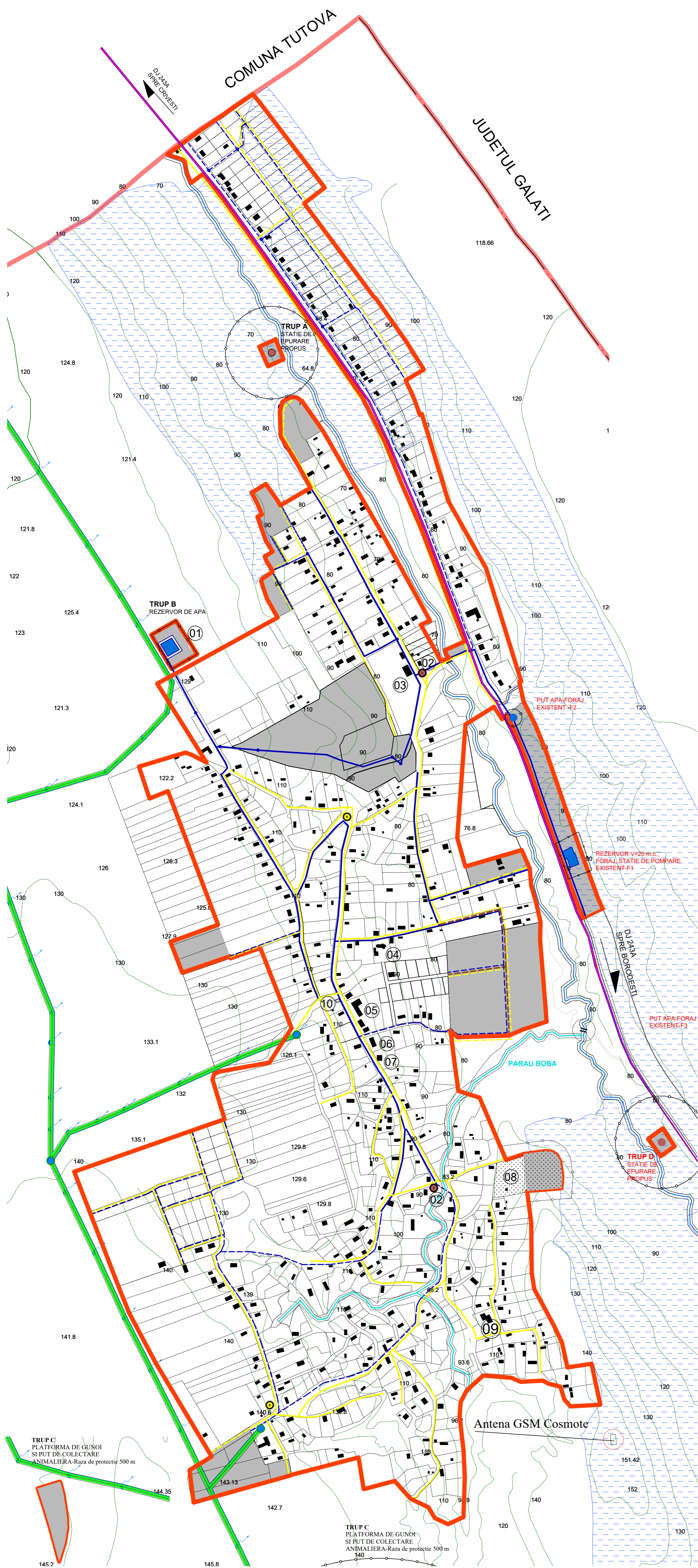

SAT SALCENI

- 01- REZERVOR DE APA POTABILA
- 02- PUNCT COLECTARE DESEURI SELECTIVE
- 03- AGROMEC SALCENI
- 04- BISERICA SALCENI
- 05- SCOALA GENERALA SI DISPENSAR UMAN SALCENI
- 06- MAGAZIN
- 07- GRADINITA SALCENI
- 08- CIMITIR SALCENI
- 09- SCOALA GENERALA VECHIE SALCENI
- 10- MONUMENT SALCENI
- 24-PLATFORMA DE GUNOI SI PUT COLECTARE ANIMALIERA

LEGENDA

- **LIMITE**
 - LIMITA TERITORIULUI ADMINISTRATIV AL UNITATII TERRITORIALE DE BAZA
 - LIMITA TERITORIULUI JUDETEAN
 - LIMITA INTRAVILANULUI PROPUA
- **RETEA ALIMENTARE CU APA POTABILA**
 - TRASEU RESEA EXISTENTA
 - TRASEU RESEA PROPUSA
 - REZERVOR DE APA
 - PUNCTE NODALE DE CONEXIUNE
 - ZONE PROTEJATE PE BAZA NORMELOR SANITARE
- **RETEA ALIMENTARE CU ENERGIE ELECTRICA**
 - LEA 20KV EXISTENTA-INTERDICTIE DE CONSTRUIE CONFORM LEGII
 - LEA 20KV PROPUSA
 - POST DE TRANSFORMARE
 - LEA 0.4KV EXISTENTA
 - LEA 0.4KV PROPUSA
- **RETEA DE CANALIZARE A APELOR UZATE**
 - TRASEU RESEA PROPUSA
 - STATIE DE EPURARE PROPUSA
- **DRUMURI**
 - DRUM JUDETEAN DJ 243A
- **ZONIFICARE**
 - ZONA PROPUSA PENTRU EXTINDERE
 - ZONE NATURAL PROTEJATE- ROSCI 0360
- **PLATFORME DE COLECTARE SELECTIVA DESEURI MENAJERE-EXISTENT/PROPUSE**

NOTA:
LINIA ELECTRICA AERIANA-LEA 20 Kv ARE O ZONA DE SIGURANTA DE 24 m, SUB ACEST CULUOAR SE INSTITUTE INTERDICTIE DE CONSTRUIE

PROIECTANT GENERAL		CONTR. NR.	Beneficiar	
SC PAMINTOP SRL-D VASLUI Str Ana Ipatescu, Vaslui J37/132/2011, RO28255411			PRIMARIA COMUNEI POCHIDIA	
Proiectat/Desenat		Ing. Marius PAVEL		
Verificat		Ing. Marius PAVEL		
PROIECTANT DE SPECIALITATE		CONTR. NR. 9/2011	PLAN URBANISTIC GENERAL SAT SALCENI, COMUNA POCHIDIA	
SC EUROVEST SRL BUZAU			Nr. proiect 12/2012	
Sef proiect		arh. Ovidiu APETREI	REGLEMENTARI	
Proiectat/Desenat		arh. Ing. Julien ANGHELUTA	RETELE ALIMENTARE CU APA POTABILA SI ENERGIE ELECTRICA	
Verificat		arh. urb. Cristian BALAN	Nr. plansa: P1-r1	
		Scara: 1:5000		
		Data: NOV. 2012		