

# PUG

# PLAN URBANISTIC GENERAL

## SAT: SAT NOU, COMUNA POCHIDIA RETELE ALIMENTARE CU APA POTABILA SI ENERGIE ELECTRICA REGLEMENTARI

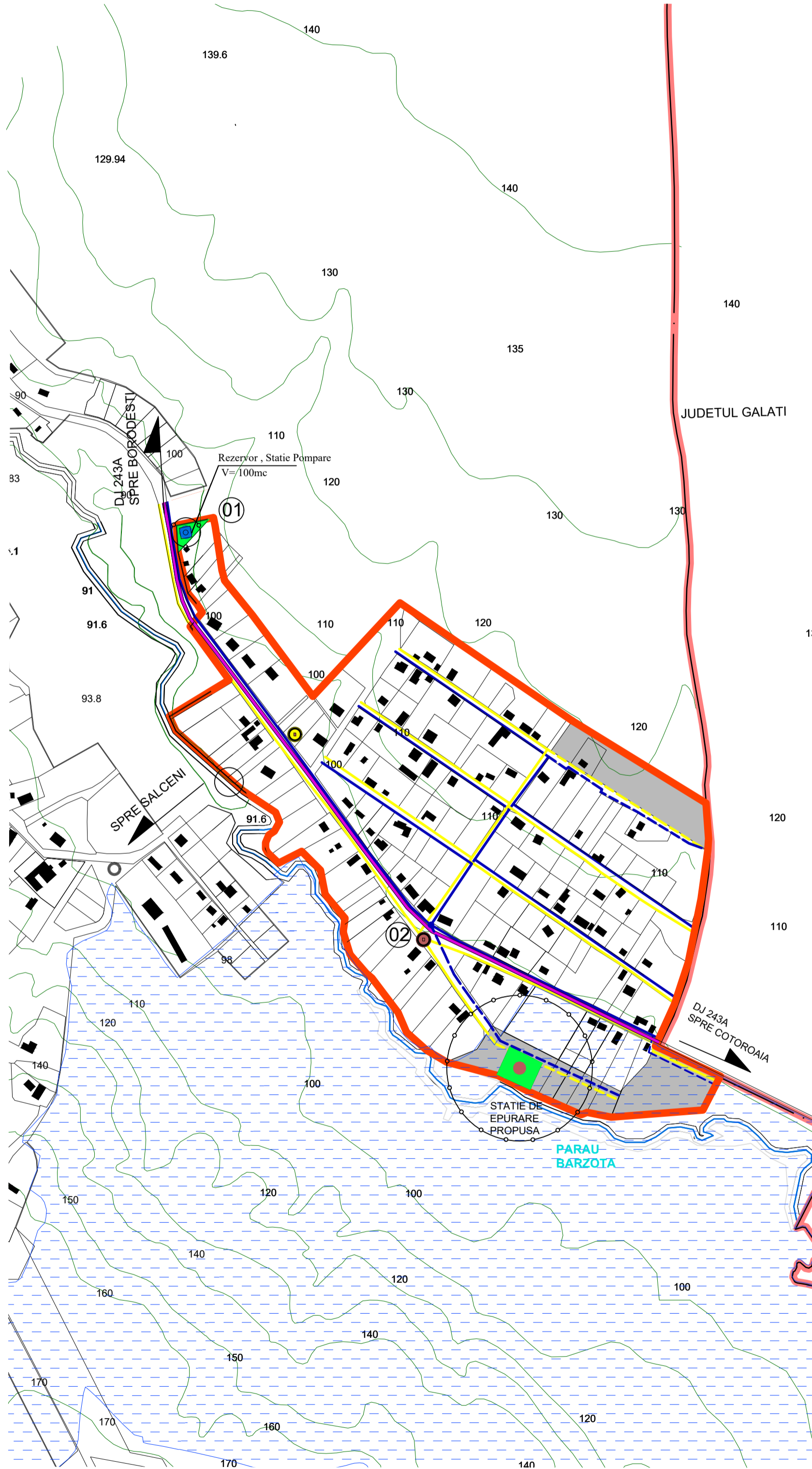
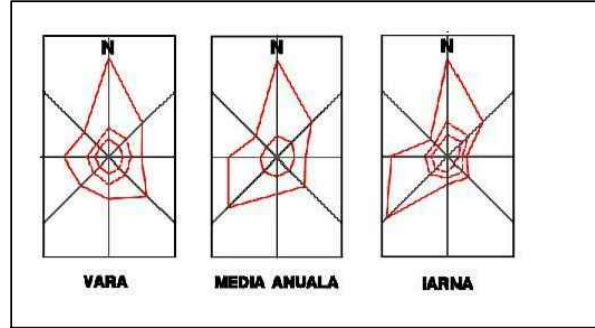
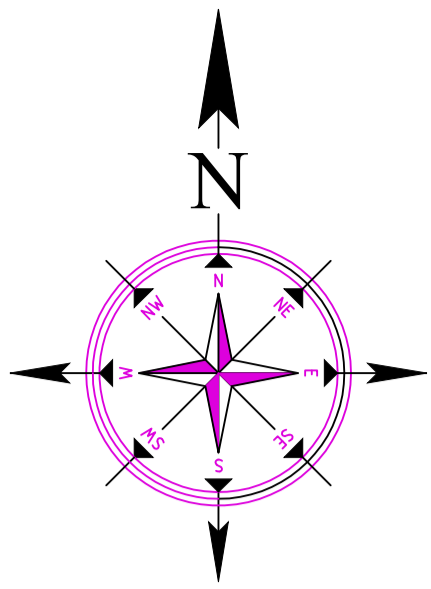

- **LIMITE**
  - LIMITA TERITORIULUI ADMINISTRATIV AL UNITATII TERITORIALE DE BAZA
  - - - - - LIMITA TERITORIULUI JUDETEAN
  - LIMITA INTRAVILANULUI PROPUȘ
- **RETEA ALIMENTARE CU APA POTABILA**
  - TRASEU RETEA EXISTENTA
  - TRASEU RETEA PROPUȘ
  - REZERVOR DE APA
  - PUNCTE NODALE DE CONEXIUNE
  - ZONE PROTEJATE PE BAZA NORMELOR SANITARE
- **RETEA ALIMENTARE CU ENERGIE ELECTRICA**
  - LEA 20KV EXISTENTA-INTERDICTIE DE CONSTRUIRE CONFORM LEGII
  - LEA 20KV PROPUȘ
  - POST DE TRANSFORMARE
  - LEA 0,4KV EXISTENTA
  - LEA 0,4KV PROPUȘ
- **RETEA DE CANALIZARE A APELOR UZATE**
  - TRASEU RETEA PROPUȘ
  - STATIE DE EPURARE PROPUȘ
- **DRUMURI**
  - DRUM JUDETEAN DJ 243A
- **ZONIFICARE**
  - ZONA PROPUȘ PENTRU EXTINDERE
  - ZONE NATURAL PROTEJATE- ROSCI 0360
  - PLATFORME DE COLECTARE SELECTIVA DESEURI MENAJERE-EXISTENT/PROPUȘ

NOTA:  
LINIA ELECTRICA AERIANA-LEA 20 Kv ARE O ZONA DE SIGURANTA DE 24 m, SUB ACEST CULUOAR SE INSTITUIE INTERDICTIE DE CONSTRUIRE

- SAT SAT NOU**  
01- REZERVOR DE APA POTABILA  
02- PUNCT COLECTARE DESEURI SELECTIVE

PROIECTANT GENERAL		CONTR. NR.	Beneficiar	
SC PAMINTOP SRL-D VASLUI Str Ana Ipatescu, Vaslui J37/132/2011, RO28255411			PRIMARIA COMUNEI POCHIDIA	
Proiectat/Desenat	ing.Marius PAVEL			
Verificat	ing.Marius PAVEL			
PROIECTANT DE SPECIALITATE		CONTR. NR.9/2011	PLAN URBANISTIC GENERAL SAT: SAT NOU, COMUNA POCHIDIA	
SC EUROVEST SRL BUZAU				Nr. proiect 12/2012
Sef proiect	arh.Ovidiu APETREI	Scara: 1:5000	RETELE ALIMENTARE CU APA POTABILA SI ENERGIE ELECTRICA	
Proiectat/Desenat	arh.ing.Julien ANGHELUTA	Data: NOV. 2012	Nr.plansa: P1-r4	
Verificat	arh.urb.Cristian BALAN			